



XXII
GAERNE
TROPHY



FCI
FEDERAZIONE
CICLISTICA
ITALIANA



22° GAERNE MTB TROPHY
5-6 APRILE 2025
MASER - TREVISO

REGOLAMENTO

Indice

Team organizzatore	3
Organizzatori	
Responsabile di gara	
Commissario UCI	

Regolamento	4
Art. 1 Tipo di gara	
Art. 2 Partecipazione	
Art. 3 Iscrizioni	
Art. 4 Accrediti / Verifica licenze	
Art. 4.1 Accrediti media	
Art. 5 Riunione tecnica	

Art. 6 Formazione griglie di partenza	5
Art. 7 Assistenza tecnica	
Art. 8 Controllo medico	
Art. 9 Docce / Lavaggio bici	
Art. 10 Classifiche	
Art. 11 Premiazioni	

Art. 12 Premi	6
---------------	---

Art. 13 Assistenza sanitaria	7
Art. 14 Numeri di emergenza	
Art. 15 Autorizzazione uso microcamera	
Art. 16 Responsabilità	

Art. 17 Percorso	8
Art. 17.1 Altimetria	

Art. 17.2 Parcheggio	9
Art. 18 Area team	

Art. 19 Area VIP e pubblico	10
Art. 20 Logistica	

Territorio	11
Dove dormire	
Aeroporti	

Team organizzatore

Società: Mountain Bike Club Gaerne ASD
Codice: 03A1126
Sede: via Bassanese, 190 – 31010 Maser (TV)
Telefono: 327 6710214
Email: info@mtbclubgaerne.com
Sito web: www.mtbclubgaerne.com

Organizzatori

Presidente: Barbon Francesco
Vice presidente: De Bortoli Mauro
DOF: Serafin Federico
Responsabile giuria: De Bortoli Mauro
Responsabile premiazioni: Garbin Stefano
Responsabile percorso: Zoppas Ugo

Il Mountain bike club Gaerne organizza sabato 05 Aprile 2025 a Crespignaga di Maser (TV) presso gli impianti sportivi in via San Giacomo una manifestazione XCO internazionale C2 denominata “22° Gaerne MTB Trophy” con **ID 174236** riservata alle categorie UCI (Open, Junior maschili e femminili).

Domenica 06 Aprile 2025 a Crespignaga di Maser (TV) presso gli impianti sportivi in via San Giacomo una manifestazione XCO nazionale denominata “22° Gaerne MTB Trophy” **ID 174237** riservata alle categorie FCI giovanili (esordienti e allievi maschili e femminili).

Il tracciato misura 3.700 metri con 170 metri di dislivello.

Nella piantina allegata sono indicate le localizzazioni delle installazioni previste per: segreteria di gara, postazione medica, docce, controllo antidoping, bagni chimici, postazione radio, area team e giuria (start/finish).

Responsabile di gara

Barbon Francesco ITA

Commissario UCI

KREJČOVÁ Veronika CZ

Regolamento

Art. 1 Tipo di prova

La gara è inserita nel calendario internazionale/nazionale e si disputerà secondo i regolamenti UCI e assegnerà i punteggi riportati nell'allegato 1.

Art. 2 Partecipazione

La prova è inserita nel calendario:

- internazionale Classe 2 per le categorie (Open man) Elite e under 23, (Open Women) Elite e under 23 e Junior maschile e femminile.
- nazionale per le categorie esordienti e allievi (maschili e femminili)

Art. 3 Iscrizioni

Le iscrizioni per le categorie UCI (**Open e Junior**) dovranno pervenire entro il 01/04/2025 alle ore 24:00 tramite iscrizione su fattore K (ID gara internazionale 174236) per gli atleti FCI e sul portale del sito per gli atleti stranieri (www.mtbclubgaerne.com). Il costo è di **25,00** euro, per tutte le categorie da pagare in loco al ritiro numeri/verifica tessere (gratuito per i team UCI).

Le iscrizioni per le categorie **Esordienti** e **Allievi** dovranno pervenire entro il 01/04/2025 alle ore 24:00 tramite iscrizione su fattore K (ID gara nazionale 174237) per gli atleti FCI. Il costo è di **10,00** euro da pagare in loco al ritiro numeri/verifica tessere.

Le quote di iscrizione saranno richieste anche per i non partenti, le squadre iscritte avranno la possibilità di comunicare l'eventuale mancata presenza dell'atleta, entro e non oltre il mercoledì antecedente la gara.

La società organizzatrice si impegna a comunicare tempestivamente la non accettazione dell'iscrizione. Viene ritenuta valida la formula del silenzio assenso.

Art. 4 Accrediti / Verifica licenze

L'accredito e verifica licenze avverrà in segreteria presso gli impianti sportivi di Crespignaga di Maser (TV).

Per le categorie UCI (Open e Junior) sarà consentito venerdì 04 Aprile 2025 dalle ore 16:00 alle ore 19:00 e sabato 05 Aprile 2025 dalle ore 07:00 fino a un'ora prima di ogni singola partenza.

Per le categorie Esordienti e Allievi sarà consentito sabato 05 Aprile 2025 dalle ore 17:00 alle ore 19:00 e domenica 06 aprile dalle ore 07:00 fino a un'ora prima di ogni singola partenza.

Art. 4.1 Accrediti media

La richiesta per poter accedere alla manifestazione come Media deve essere fatta tramite il modulo di accredito presente nel sito www.mtbclubgaerne.com entro e non oltre il 02/04/2025 alle ore 24.00

Art. 5 Riunione tecnica

La riunione tecnica per tutte le categorie sarà online.

Art. 6 Formazione griglie di partenza

Le operazioni di chiamata in griglia si effettueranno all'interno del campo da calcio 15 minuti prima del via di ogni partenza.

Art. 7 Assistenza tecnica

Lungo il percorso saranno presenti 1 doppia zona di assistenza tecnica/rifornimento debitamente segnalate ed attrezzate situate vicino alla zona partenza/arrivo, nella parte alta della collinetta denominata Zoppa Secca. Potrà accedere solo il personale accreditato (2 pass ogni 4 atleti).

Art. 8 Controllo medico

Il controllo medico si svolge in base ai regolamenti UCI, della FCI, del Ministero della Salute e si effettuerà presso un locale predisposto presso gli impianti sportivi di Crespignaga di Maser (TV).

Art. 9 Docce / Lavaggio bici

Saranno a disposizione degli atleti gli spogliatoi con docce presso gli impianti sportivi di Crespignaga di Maser (TV).

Il lavaggio bici sarà predisposto all'esterno del campo da calcio (lato nord-ovest).

Art. 10 Classifiche

Tutti i corridori che tagliano il traguardo dopo il vincitore avranno terminato la corsa e saranno classificati conformemente alla propria posizione.

Il corridore che abbandona deve immediatamente lasciare il percorso e non ha il diritto a superare la linea d'arrivo. Egli sarà indicato sull'ordine di arrivo come "DNF" (Did Not Finish, vale a dire "non ha terminato la gara"), e non guadagnerà alcun punto in tale prova.

I corridori doppiati devono terminare il giro nel corso del quale sono stati raggiunti e lasciare la prova tramite un'uscita situata prima dell'ultimo rettilineo. Essi saranno classificati in funzione dell'ordine nel quale si sono ritirati dal percorso, il loro nome sarà indicato sull'ordine di arrivo con il numero di giri di ritardo accumulati.

Le classifiche verranno trasmesse alla FCI e ad UCI come da vigenti regolamentazioni su foglio Excel.

Art. 11 Premiazioni

La cerimonia protocollare si svolgerà al termine di ogni prova.

Art. 12 Premi

I premi verranno corrisposti secondo la tabella UCI seguente:

Posizione	Junior F	Junior M	Open F	Open M
1°	80,00 €	80,00 €	250,00 €	250,00 €
2°	65,00 €	65,00 €	200,00 €	200,00 €
3°	50,00 €	50,00 €	150,00 €	150,00 €
4°	30,00 €	30,00 €	125,00 €	125,00 €
5°	25,00 €	25,00 €	100,00 €	100,00 €
6°			90,00 €	90,00 €
7°			80,00 €	80,00 €
8°			70,00 €	70,00 €
9°			60,00 €	60,00 €
10°			50,00 €	50,00 €
Montepremi lordo				
	250,00 €	250,00 €	1.175,00 €	1.175,00 €

Posizione	Esordienti F	Esordienti M	Allievi F	Allievi M
1°	21,00 €	21,00 €	31,00 €	31,00 €
2°	16,00 €	16,00 €	23,00 €	23,00 €
3°	11,00 €	11,00 €	17,00 €	17,00 €
4°	9,00 €	9,00 €	14,00 €	14,00 €
5°	6,00 €	6,00 €	10,00 €	10,00 €
Montepremi lordo				
	63,00 €	63,00 €	95,00 €	95,00 €

Art. 13 Assistenza sanitaria

Ospedale civile di Montebelluna
Via Palmiro Togliatti, 1 - 31044 Montebelluna (TV)
Telefono: 0423 6111

ULSS 2, Ospedale di Castelfranco Veneto
Via dei Carpani, 16/Z - 31033 Castelfranco Veneto (TV)
Telefono: 0423 7321

Ospedale di Treviso
Piazzale dell'Ospedale, 1 - 31100 Treviso
Telefono: 0422 322111

Art. 14 Numeri di emergenza

118	Servizio sanitario urgenze
0423 565144	Polizia locale Via Strada Muson, 2 – 31011 Asolo (TV)
0423 83262	Corpo dei Carabinieri Comando Stazione Carabinieri di Cornuda Via Madonnetta, 33 – 31041 Cornuda (TV)

Art. 15 Autorizzazione uso micro-camera

L'organizzatore, per esigenze televisive, è autorizzato a far utilizzare una micro-camera anche in gara, ad un atleta espressamente individuato e disponibile. Il nominativo sarà comunicato al Presidente di giuria, sollevandolo, da qualsiasi responsabilità.

Art. 16 Responsabilità

Nessuna responsabilità, di qualunque natura cosa vuol dire per danni a persone od a cose derivanti da incidenti o per illeciti compiuti dai partecipanti alla manifestazione può in alcun modo far capo all'organizzazione ed a coloro che con la stessa collaborano. Per quanto non contemplato nel presente regolamento, il collegio di giuria applicherà il regolamento del UCI e della FCI e le leggi dello Stato italiano.

Art. 17 Percorso



Art. 17.1 Altimetria

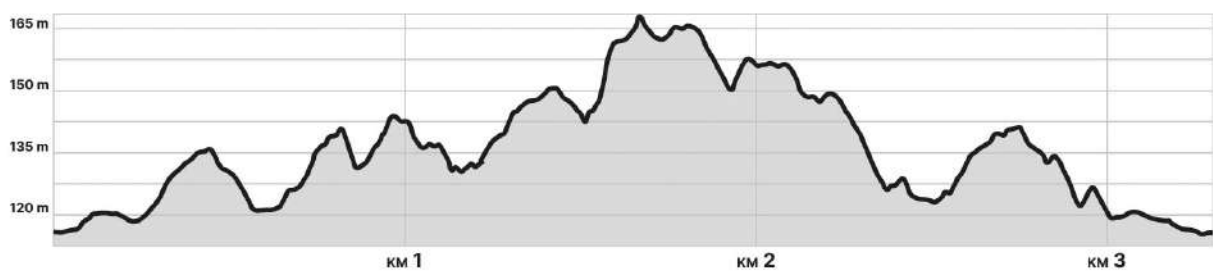

Art. 17.2 Parcheggi

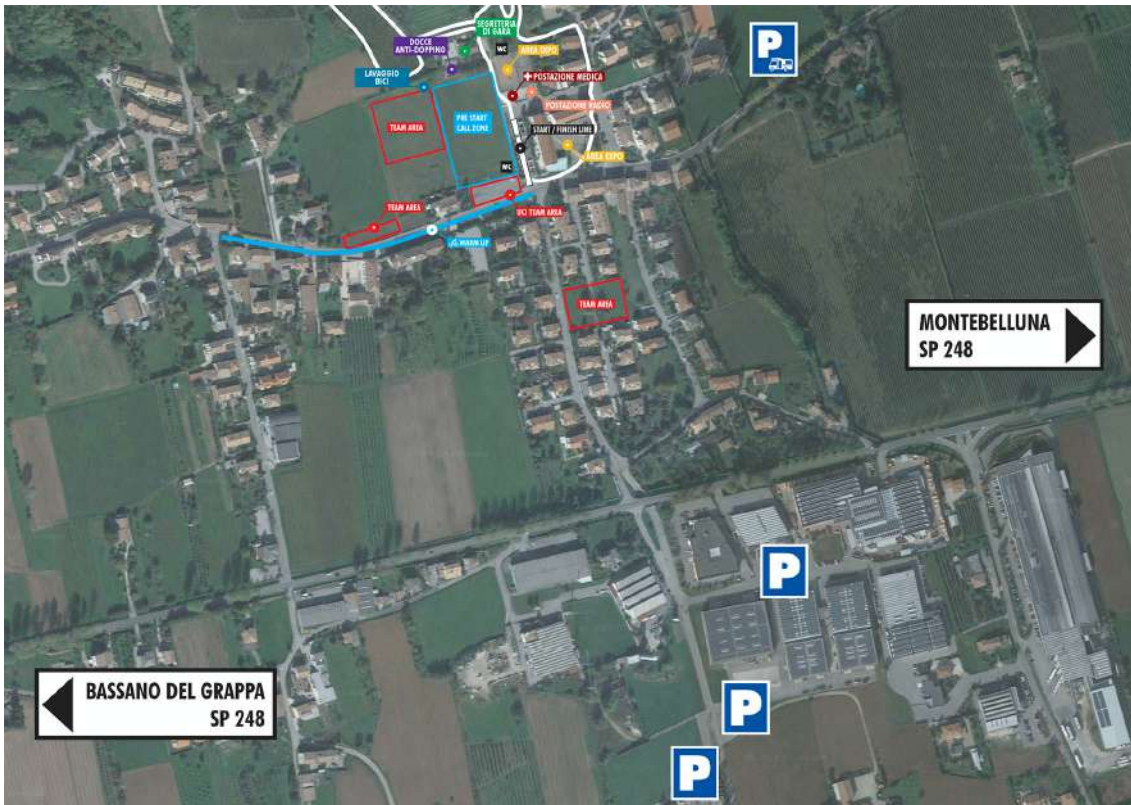

Art. 18 Area team



Art. 19 Area VIP e pubblico

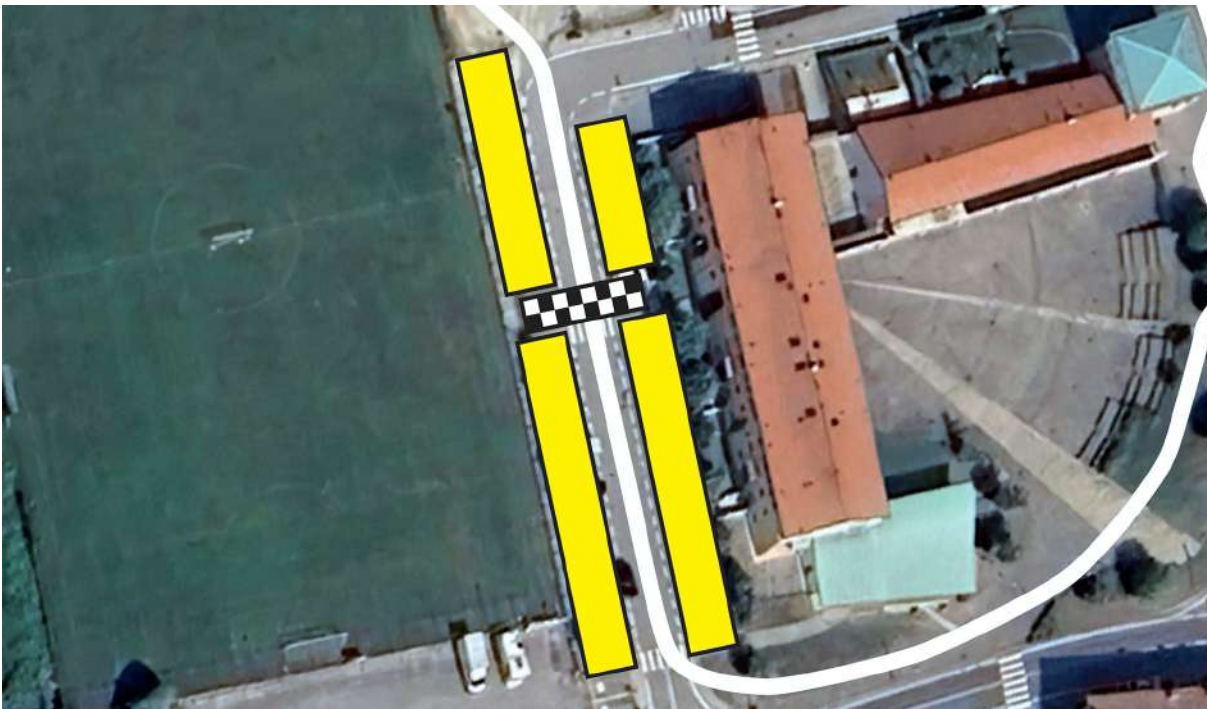

Art. 20 Logistica

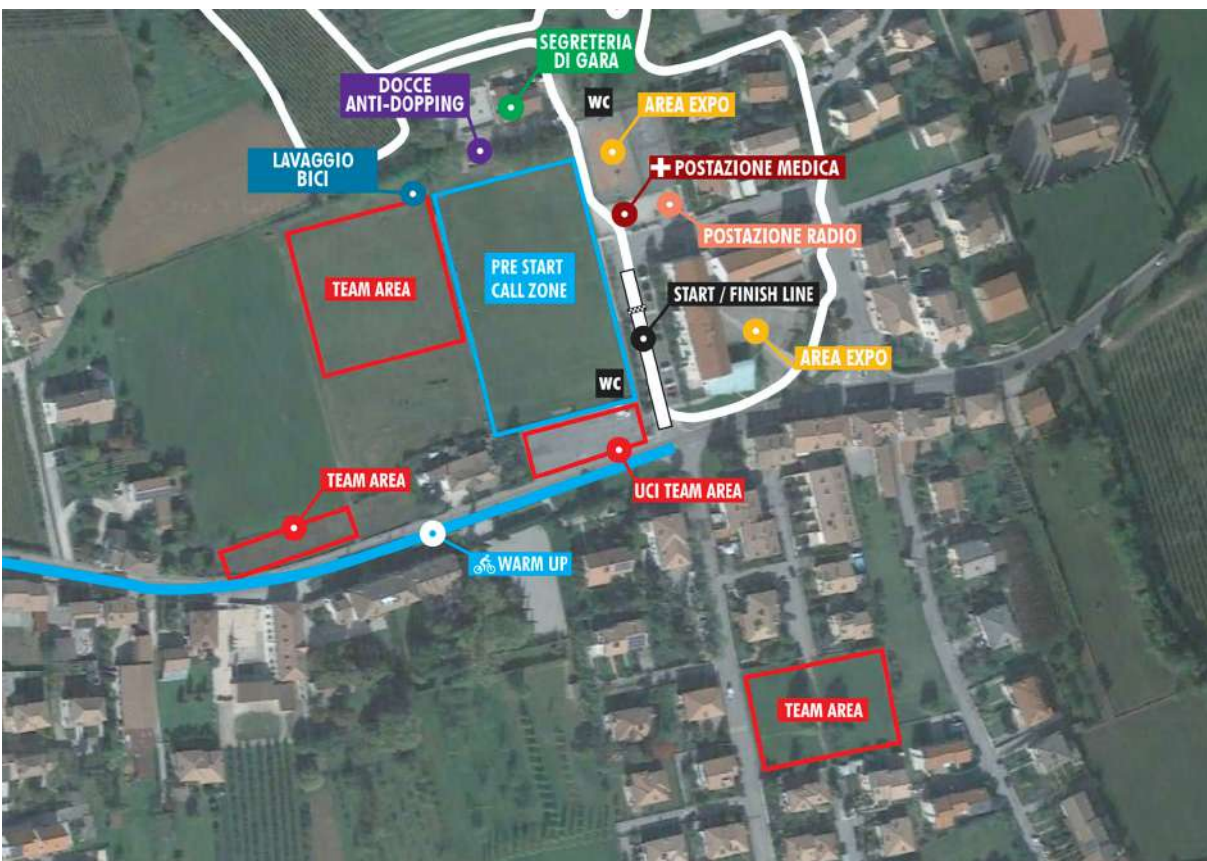

Informazioni turistiche e prodotti locali

Maser è comune della provincia di Treviso, nella regione del Veneto di circa 5.000 abitanti con un'estensione di 27,5 km² e si trova ad un'altitudine di 147 metri sul livello del mare.

Il territorio è per metà pianeggiante e per metà collinare, con il punto più alto (Colle Collalto) a 496 metri sul livello del mare.

Passeggiando per le colline sarà facile incontrare paesaggi verdi e floreali. A Maser è situata la Villa Barbaro, splendido capolavoro palladiano di arte cinquecentesca.

Maser è nota anche per le ciliegie (La Ciliegia di Maser), nel mese di aprile il paesaggio si immerge in un bianco candido per la loro fioritura e i primi di giugno offre tutto lo splendore del gusto e della bellezza.

A Maser ci sono anche molti produttori di olio, la zona collinare offre terreno fertile per gli ulivi e di vino.

Dove dormire

Discovering Veneto

Telefono/whatsapp: +39 340 2545687

Email: info@discoveringveneto.com

Sito web: www.discoveringveneto.com

Aeroporti

Aeroporto Antonio Canova – Treviso

Aeroporto Marco Polo - Venezia



Mountain Bike Club Gaerne

Via Bassanese, 190 – 31010 Maser (TV)

Telefono: 327 6710214

Email: info@mtbclubgaerne.com

Sito web: www.mtbclubgaerne.com